't Vaartje

't Vaartje nr. 24 **Voorjaar 2019**

Welkom bij 't Vaartje,
het Vlaardingse katern bij Kerk aan de Waterweg.

In dit Vaartje voor de Willibrord deelgemeenschap vindt u o.a. informatie van de pastoraatsgroep, nieuws vanuit de Kerkenband en natuurlijk alle vieringen voor de 40 dagentijd, de Goede Week, Pasen en Pinksteren.
In de 40 dagentijd, de tijd van bezinning zijn er in de Pax Christikerk oecumenische avondgebeden en maaltijden.
U bent van harte uitgenodigd.
Zie de data in het vieringenrooster.
Voor alle lezers: een bezinningsvolle 40 dagentijd, een mooi Paasfeest en een inspirerend Pinksterfeest.

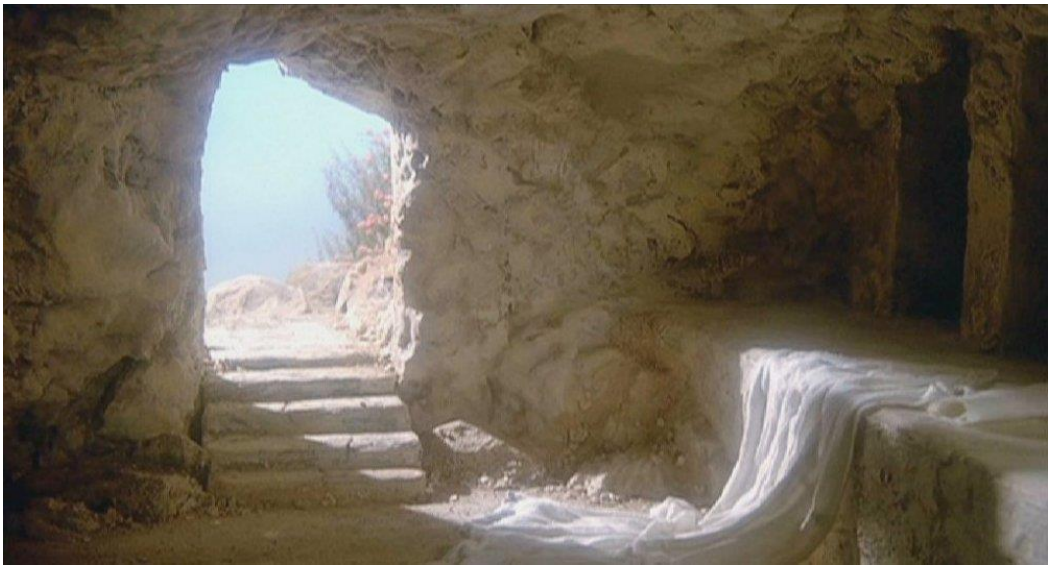

Redactieadres 't Vaartje: secretariaat.willibrord-pax@goedeherderparochie.nl
Het volgende Vaartje verschijnt rond 14 juni 2019.
Kopij inleveren kan tot 26 mei 2019.

't Vaartje bevat informatie van de deelgemeenschap Willibrord: de H. Lucaskerk en de Pax Christikerk, Vlaardingen.

Van de Pastoraatsgroep Willibrord

De laatste maanden zijn we allen door een achtbaan van emoties gegaan over het sluiten van een van de kerkgebouwen.
Dit heeft voor vele verdrietige momenten gezorgd.
Het was niet altijd makkelijk en het is heel menselijk om aan je eigen plekje te denken. Juist nu is het belangrijk er voor elkaar te zijn en met respect om te gaan met elkaars gevoelens. We zijn een Willibrord-gemeenschap en moeten samen de toekomst in.
Onze deelgemeenschap is niet groot en daarom kwetsbaar.
Willen wij over een aantal jaren nog steeds een kerkgemeenschap hebben in Vlaardingen, dan moeten we er met zijn allen onze schouders onder zetten, zodat we een bloeiende en groeiende gemeenschap blijven/worden.

Naar aanleiding van de reacties van parochianen op het besluit over de kerkgebouwen in Vlaardingen hebben parochiebestuur en pastoraal team het besluit heroverwogen en een nieuw besluit genomen.
Meer informatie hierover vindt u in het artikel van Jan Bekkers (vicevoorzitter parochiebestuur) op blz.6 en 7 in parochieblad Kerk aan de Waterweg.

De pastoraatsgroep heeft in haar vergadering in januari stilgestaan bij stappen die nodig zijn om te bouwen aan één Vlaardingse Willibrordgemeenschap. Daarover is in de afgelopen weken verder gebrainstormd. In de vergadering van de pastoraatsgroep in februari zijn concrete plannen gemaakt, die we samen met andere vrijwilligers van de Willibrordgemeenschap verder gaan uitwerken en uitvoeren.
Wij houden u op de hoogte van de ontwikkelingen.
Heeft u ideeën die aan de gezamenlijke toekomst kunnen bijdragen, laat het ons vooral weten.

Namens de Pastoraatsgroep,
Petra Verheezen en Agnes Jansen

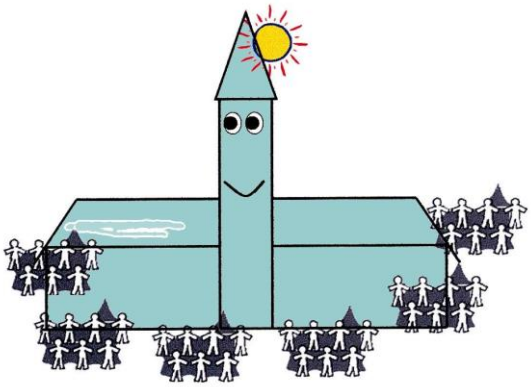

Geef om je kerk

Op zaterdag 19 januari jl. is in de Pax Christikerk de Actie Kerkbalans 2019 van start gegaan.
De werkgroep ledenadministratie/kerkbalans was blij verrast met de grote opkomst van de wijkcontactpersonen. Onze deelgemeenschap-pastor Henri Egging werd van harte welkom geheten.
Bij het openingswoordje vertelde de coördinator van de werkgroep dat er steeds meer gestreefd wordt naar een persoonlijke benadering van onze parochianen voor de Actie Kerkbalans. Daarom werd eerst aandacht besteed aan personen die overleden zijn of door lichamelijke ongemakken niet meer actief kunnen deelnemen aan de Actie Kerkbalans.
Pastor Egging stond in zijn openingsgebed stil bij deze mensen.

Op de inschrijfformulieren is de persoonlijke benadering ook goed te herkennen. Naast naam en adres is aangeven welk bedrag de deelnemer als kerkbijdrage voor 2018 had toegezegd.
Tevens staat op het formulier aangeven in welke termijnen en voor welke betalingsmethode er was gekozen.
Ook is zichtbaar of de betaling zelf werd geregeld of dat er gekozen was voor een acceptgiro dan wel voor een incassomachtiging.
Al met al hoopt en vertrouwt de werkgroep met deze aanpak op een goed resultaat van de actie.
Misschien mag ik alle lezers aansporen een goede overdachte toezegging van uw kerkbijdrage 2019 te doen.
Als de antwoordenvelop nog niet is opgehaald, wilt u deze dan bezorgen bij de H. Lucaskerk of de Pax Christikerk.

Namens de werkgroep ledenadministratie/kerkbalans
Jan van Adrichem

U heeft uw bijdrage weer gegeven voor de schooltjes in La Granja de afgelopen maanden, waarvoor weer onze hartelijke dank.
De bedragen die zijn opgehaald zijn:

2 december 2018	€ 64,45
5 januari 2019	€ 87,20
3 februari 2019	€ 116,80

Nieuws van de kerkenband met La Granja

Onlangs kregen we bericht dat onze “kerstgratificatie” voor de 14 leerkrachten van de schooltjes in La Granja in goede orde is ontvangen. Op de Filippijnen waar maar weinig wordt betaald, is ook een relatief kleine bijdrage van uw kant, met een mooie foto van de kerkenbandgroep uit Vlaardingen (Jolanda schreef daarover in het vorige Vaartje) altijd weer een welkome verrassing.
Aanvankelijk hadden we gepland om dit jaar rond de Pasen met vier leden van onze groep naar La Granja te gaan. Maar helaas komt dat niet goed uit. Zo zijn de schooltjes dan dicht en kunnen we dus ook niet goed kijken hoe het daarmee gaat. We zouden graag in gesprek gaan over verdere ontwikkelingen en welke rol wij daar bij zouden kunnen spelen. Men bood ons wel aan wat leerkrachten, ouders en leerlingen “op te trommelen”, maar we willen toch het liefst gaan in een periode waarin alles gewoon draait. Een kleine troost. Anne Kuipers, u kent hem vast van circus Hannes en Co, was in november 2013 in La Granja en heeft daar toen een aantal circusworkshops gegeven. Nu is hij op rondreis op de Filippijnen en zal ook vast La Granja aandoen. Zien ze weer eens iemand uit Vlaardingen.

En af en toe komen er ook mensen uit de Filipijnen op bezoek in Vlaardingen, Zo was Malem Flores, vlak na de Kerst, twee dagen op bezoek in Vlaardingen. Malem is de dochter van Otik Flores. En, Otik kennen de ouderen onder u wellicht ook nog, want zij was de eerste Filippijnse gast die na het opstarten van de vriendschapsband in 1986, in Vlaardingen op bezoek was. Malem is nu 31 (geboren op 1 januari 1988 en ik heb de eer haar peetvader te zijn!) en werkt aan een promotieonderzoek aan de Universiteit van Milaan. Uitstapjes naar Madurodam, Scheveningen, Delft en een orchideeënkwekerij in ‘s Gravenzande. Daarna nog een paar dagen naar Dirk van Campenhout, de eerste Vlaardinger die in 1986 op bezoek ging in Bacolod. Zij is met hem naar Maastricht en Valkenburg geweest, naar de kerstmarkten en heeft Oud en Nieuw in Rotterdam gevierd en van de vuurwerkshow bij de Erasmusburg genoten.
Verder ontvangen we af en toe wat mailtjes van Irene en kunnen we tegenwoordig meegenieten van berichten die men op Facebook zet.
Tot zo ver weer wat wetenswaardigheden.

Namens de leden van de kerkenband
Kees Clement

Kledinginzameling voor Mensen in Nood

Op zaterdag 20 april, Paaszaterdag,
is de jaarlijkse kleding inzameling.
Van 10.00 tot 12.00 uur
bij de Pax Christi- en de Bethelkerk.

De opbrengst van de kleding, welke door Sam's kleding actie wordt ingezameld is dit jaar bestemd voor Cordaid Mensen in Nood.

Het uitgekozen doel zijn dorpen in Sulawesi.
Dit land is op 28 september 2018 getroffen door een aardbeving met een tsunami. Hierdoor zijn 2087 mensen omgekomen.
Meer dan 211.000 mensen zijn alles kwijtgeraakt en leven in nood-kampen, zonder voldoende voedsel, drinkwater en sanitaire voorzieningen.
Mensen in Nood werkt samen met lokale organisaties aan de eerste noodvoorzieningen en hulp bij de wederopbouw van de dorpen.
Uw nog goede gebruikte kleding is van harte welkom.

Paasconcert

Op zondagochtend **31 maart 2019** geeft kamerkoor Animato, na afloop van de viering in de H. Lucaskerk om 10.45 uur, een paasconcert.
Het werk dat wordt uitgevoerd is het Requiem van John Rutter.
Dit werk wordt uitgevoerd met piano. De sopraan Yvonne de Bruin-de Groot verleent haar medewerking.
Het koor staat onder leiding van David van de Braak.
Het concert duurt ca. 45 min. à 1 uur.
De toegang is vrij, na afloop kunt u een (vrijwillige) bijdrage geven.

Jozef

De lessen uit Hemel en Aarde gaan de komende weken over Jozef. Zijn verhaal is misschien wel het beroemdste verhaal uit de Bijbel. Disney maakte er een film over. Er was de musical *Joseph and the amazing technicolor dreamcoat.* Op t.v. werd een musicalster gezocht die Jozef kon vertolken. Onze lessen zijn misschien wat minder hoog entertainment, maar we nemen wel volop de ruimte om het verhaal te vertellen en in te gaan op de betekenis die het verhaal in zich draagt.
De meeste mensen kennen wel een paar scenes uit het verhaal van Jozef: dat hij het lievelingszoontje is met een gekleurde mantel, door zijn broers in een put gegooid wordt, onderkoning wordt in Egypte.
Jozef krijgt een kleurige mantel. Hij droomt dat de korenschoven van zijn broers voor de zijne buigen en later dat de zon, maan en sterren voor hem buigen. Zijn broers zijn jaloers en krijgen een hekel aan hem. Jozef zoekt zijn broers op die op het veld zijn. Ze gooien hem in een put en willen hem later vermoorden, maar bedenken zich en verkopen hem als slaaf. Ze besmeuren de mantel met dierenbloed en laten die aan Jakob zien; hij denkt dat Jozef dood is.

In Egypte wordt Jozef hoofd van de huishouding van Potifar. De vrouw van Potifar probeert Jozef tevergeefs te verleiden. Potifar stuurt Jozef naar de gevangenis. Hij ontmoet er een schenker en bakker die aan het hof van farao hebben gewerkt. Hij legt hun dromen uit; God laat hem weten wat ze betekenen. Hij voorspelt dat de schenker weer aan het hof zal worden aangenomen en dat de bakker wordt gedood. Dat komt uit.
Als de farao droomt over vette en magere koeien en volle en iele korenaren, herinnert de schenker zich dat Jozef dat kan uitleggen. Jozef zegt dat er zeven vruchtbare jaren zullen komen en daarna zeven jaren met hongersnood. Jozef wordt onderkoning en laat graanschuren bouwen om graan op te slaan voor de magere jaren.
Tijdens de hongersnood trekken de broers van Jozef naar Egypte om graan te kopen. Ze melden zich bij Jozef maar herkennen hem niet; Jozef herkent hen wel. Hij laat niets merken en zegt dat ze hun jongere broer moeten halen. De broers komen terug met Benjamin. Ontroerd maakt Jozef zich bekend en de broers verzoenen zich. Jakob komt samen met de hele familie over naar Egypte.
Onze lessen gaan over dromen, over verzoenen, over gevoelens van jaloezie, verraad, onrecht en ontroering, waar het verhaal zo vol van is. We zijn heel benieuwd wat ze ervan vinden.

School De Hoeksteen

Kerstmis 2018 in De Meerpaal

In het verpleegtehuis De Meerpaal in Vlaardingen heeft het kinderkoor Okido een concert gegeven voor de bewoners op zondagmiddag 23 december.
Onder leiding van Dick Nels waren er ongeveer 25 kinderen bijeengekomen. In hun mooiste kerstkleding en een kerstmuts op het hoofd hebben ze geweldig gezongen.
De muzikale begeleiding van het vaste ensemble van Okido met piano en blokfluit maakte het tot een bruisend optreden.

De grote zaal in De Meerpaal was volledig bezet en alle bezoekers waren erg enthousiast. Als echte artiesten mochten de kinderen na afloop zich allemaal voorstellen aan de gasten.
Hopelijk kunnen we in 2019 ook weer een mooie middag verzorgen.

Op Kerstavond 24 december was er in De Meerpaal een Woord- en Communieviering, ondersteund door de zanggroep Impuls.
En wederom een zeer goed gevulde zaal met bewoners.
De collecte voor pater Erdhuizen in Bolivia bracht het mooie bedrag van €170,= op.

Anders- dan- Andersviering.

Op 2 juni a.s. is er in de Pax Christikerk een Anders- dan- Anders-viering. Ook dit keer is Kees Koeleman de voorganger en wordt de muziek verzorgd door het combo o.l.v. Dick Nels. Op het moment van schrijven is het thema van de viering nog niet bekend. Tegen die tijd komt deze informatie in de Willibrord Actueel.
Noteer deze datum alvast in uw agenda.

Vieringenrooster dg Willibrord 24 febr. t/m 16 juni 2019

Versie: 09-02-2019

	Pax Christikerk 11.00 uur (zo.)	H. Lucaskerk 9.30 uur (zo.)
Zo 24 feb.	Woord- en communieviering, 3D Cantors en samenzang	Eucharistieviering, M. Tharsis, SVD Koor: Willibrordkoor
Zo. 03 maart	Eucharistieviering, Ch. Duynstee Koor: Liriko met deurcollecte voor La Granja Amnesty International	Eucharistieviering, Ch. Duynstee Samenzang en orgelspel Wereldwinkel
Woe. 06 maart **Aswoensdag**	19.30 uur, C. Koeleman Samenzang en muzikale begeleiding	H. Lucaskerk gesloten, viering in de Pax Christikerk
Zo. 10 maart **1e zondag** **40 dagentijd**	Eucharistieviering, Ch. Duynstee Gezinsviering en crèche, kinderen 1e Communie doen mee. Koor: Okido Wereldwinkel	Eucharistieviering, A. Kunnekkadan, SVD Koor: Willibrordkoor
Don. 14 maart	18.00-19.00 uur, oecumenische maaltijd 19.00-19.30 uur, oecumenisch avondgebed	
Zo. 17 maart **2e zondag** **40 dagentijd**	Eucharistieviering, H. Egging Cantors en samenzang Kinderwoorddienst en 10+ groep	Woord- en communieviering, Parochiaan Samenzang en orgelspel
Don. 21 maart	19.00-19.30 uur, oecumenisch avondgebed	
Zo. 24 maart **3e zondag** **40 dagentijd**	Woord- en communieviering, 3D Koor: Impuls kinderen 1e Communie doen mee. Themaviering met deurcollecte Vastenactie	Eucharistieviering in het teken van Taizé, Ch. Duynstee Koor: Willibrordkoor Deurcollecte Vastenactie
Don. 28 maart	19.00-19.30 uur, oecumenisch avondgebed	
Zo. 31 maart **4e zondag** **40 dagentijd**	Woord- en communieviering, C. Koeleman Cantors en samenzang Kinderwoorddienst en 10+ groep Stand Food for All	Woord- en communieviering, C. Koeleman Samenzang en orgelspel 19.00 Taizéviering
Don. 04 apr.	18.00-19.00 uur, oecumenische maaltijd 19.00-19.30 uur, oecumenisch avondgebed	
Zo. 07 apr. **5e zondag** **40 dagentijd**	Eucharistieviering, H. Egging Koor: Liriko met deurcollecte voor La Granja Kinderwoorddienst en 10+ groep, kinderen 1e Communie doen mee. Amnesty International	Eucharistieviering, H. Egging Samenzang en orgelspel Wereldwinkel

Vieringenrooster (vervolg)

	Pax Christikerk 11.00 uur (zo.)	H. Lucaskerk 9.30 uur (zo.)
Don. 11 apr.	19.00-19.30 uur, oecumenisch avondgebed	
Zo. 14 apr. **Palmzondag**	Woord- en communieviering, C. Koeleman Gezinsviering met koor Okido Palmzondagviering met processie Palmpaasstokken	Woord- en communieviering, C. Koeleman Koor: Willibrordkoor
Ma. 15 apr. **Boeteviering**	19.30 uur, Boeteviering in de H. Lucaskerk	19.30 uur, A. Kunnekkadan, SVD Boeteviering voor de gehele Willibrordgemeenschap Samenzang en orgelspel
Do. 18 apr. **Witte Donder-dag**	19.30 uur Eucharistieviering, A. Kunnekkadan, SVD Koor: Impuls Deurcollecte ziekenwerk/Zonnehuis	19.30 uur, Witte Donderdagviering in de Pax Christikerk
Vrij. 19 apr. **Goede Vrijdag**	**15.00 uur** Kruisweg met bloemenhulde, 3D Koor: Liriko 19.30 uur, A. Kunnekkadan, SVD, bloemenhulde Koor: Willibrordkoor	**15.00 uur** Kruisweg met bloemenhulde, Cissy Siebel Samenzang en orgelspel 19.30 uur, Goede Vrijdagviering in de Pax Christikerk
Za. 20 apr. **Stille Zaterdag**	21.00 uur Eucharistieviering, A. Kunnekkadan,SVD Koor: Impuls Deurcollecte voor pater Henk Erdhuizen, Bolivia	19.00 uur Woord- en communieviering, C. Koeleman Gezinsviering met koor Okido Deurcollecte voor pater Henk Erdhuizen, Bolivia
Zo. 21 apr. **1e Paasdag**	Woord- en communieviering, C. Koeleman Koor: Liriko Deurcollecte voor pater Henk Erdhuizen, Bolivia	Eucharistieviering, H. Egging Koor: Willibrordkoor Deurcollecte voor pater Henk Erdhuizen, Bolivia
Zo. 28 apr.	Eucharistieviering, H. Egging Cantors en samenzang	Woord- en communieviering C. Koeleman Samenzang en Orgelspel
Zo. 05 mei	Eucharistieviering, Ch. Duynstee Koor: Liriko met deurcollecte voor La Granja Kinderwoorddienst en 10+ groep Amnesty International	Woord- en communieviering, Parochiaan Samenzang en orgelspel Deurcollecte voor pater Henk Erdhuizen, Bolivia Wereldwinkel
Za. 11 mei **Patroonsfeest**	17.00 uur, Goede Herder Patroonsfeest **in de H. Hartkerk**	17.00 uur, Goede Herder Patroonsfeest **in de H. Hartkerk**

Vieringenrooster (vervolg)

	Pax Christikerk 11.00 uur (zo.)	H. Lucaskerk 9.30 uur (zo.)
Zo. 12 mei	Woord- en communieviering, 3D kinderen 1e Communie doen mee. Cantors en samenzang Deurcollecte Roepingenzondag	Eucharistieviering, Ch. Duynstee Koor: Willibrordkoor Deurcollecte Roepingenzondag
Zo. 19 mei	Eucharistieviering, H. Egging Koor: Impuls Deurcollecte voor pater Henk Erdhuizen, Bolivia	Woord- en communieviering, L. Meijer Samenzang en orgelspel
Zo 26 mei	Eucharistieviering, Ch. Duynstee Cantors en samenzang	**10.30 uur,** Eucharistieviering, A. Kunnekkadan en C. Koeleman Viering 1e H. Communie Koor: Okido
Do. 30 mei Hemelvaart van de Heer	**10.30 uur,** Eucharistieviering, H. Egging Koor: Willibrordkoor	**H. Lucaskerk gesloten** Viering voor de gehele Willibrord-gemeenschap in de Pax Christikerk
Zo. 02 jun.	Anders-dan-Andersviering, C. Koeleman Combo o.l.v. Dick Nels Kerkcollecte Ned. Missionarissen Deurcollecte voor La Granja	Woord- en communieviering, Parochiaan Orgelspel en samenzang Kerkcollecte Ned. Missionarissen Wereldwinkel
Zo. 09 jun. 1e Pinkster-dag	**Pax Christikerk gesloten** Viering voor de gehele Willibrordgemeenschap in de H. Lucaskerk	**10.30 uur,** Eucharistieviering, A. Kunnekkadan, SVD Koor: Willibrordkoor Deurcollecte Pinksteractie (Missie en Diaconie)
Zo. 16 jun.	Eucharistieviering, H. Egging Cantors en samenzang	Woord- en communieviering, L. Meijer Orgelspel en samenzang

Vieringen op andere locaties

Het Zonnehuis: *dinsdag om 10.30 uur* op de volgende data:
26 febr.,12 maart en 26 maart: woord- en communiev.
9 april: woord- en communieviering
19 april: Goede Vrijdagviering om 14.30 uur.
23 april: eucharistieviering
14 mei en 28 mei: woord- en communieviering

Soenda: tijdelijk geen vieringen.

De Geuzenpenning 2019

Deze is toegekend aan padre Alejandro Solalinde Guerra.

Padre Alejandro Solalinde (73) richtte in 2007 het opvanghuis Hermanos en el Camino op (Broeders Onderweg). De Mexicaanse priester biedt hiermee een veilige plek aan veel migranten. Daar kunnen ze even op adem komen en voedsel en onderdak krijgen, evenals medische en psychologische hulp en juridische begeleiding.

De Geuzenpenning wordt op **woensdag 13 maart 2019** uitgereikt in de Grote Kerk van Vlaardingen.
Bisschop Van den Hende is uitgenodigd en een grote groep van 30 mensen van De Goede Herder parochie (met name van Pax Christi en H. Lucaskerk) is er bij.

Op verzoek van en in overleg met de Stichting Geuzenpenning verzorgen we op *vrijdag 15 maart* een speciale ontmoetingsdag vanuit movzwo /caritas en diaconie van de Willibrordparochie, in samenwerking met Vluchtelingenwerk, Amnesty en PAX Ambassade van Vrede.
Komende dagen informeren we u o.a. via Willibrord Actueel, daar meer over .

Op deze *vrijdag de 15e maart* staan gepland: een bezoek in Vlaardingen aan Vluchtelingenwerk, migranten van Schiedam, Vlaardingen en Maassluis en een bezoek in Maassluis aan de Andreasparochie.
Om 18.00 uur is er een maaltijd van Lucas' Cooking en om 20.00 uur een ontmoetings- en informatieavond met zoveel mogelijk parochianen en vele andere Vlaardingers. **Welkom !** Ook om pater Alejandro te laten ervaren dat wij als parochie grote waardering hebben voor zijn werk in Mexico, en zijn betrokkenheid bij vluchtelingen in het algemeen.
We geven padre Alejandro vanuit PKN-kerken, vanuit de Goede Herder parochie (en mogelijk nog meer kerken) gezamenlijk een bedrag als cadeau voor zijn werk.

Op zondag 3 maart is daarvoor een extra deurcollecte.
U kunt vóór 10 maart ook een bedrag overmaken op rekening van de parochie o.v.v. Geuzenpenning. Weer eens : Geef gul!
NL25 INGB 0000 0902 65 - Par. De Goede Herder - H. Lucas

CONTACT voor dringende gevallen zoals ziekenzalving, uitvaart etc.: Telefoondienst Willibrord-deelgemeenschap:
06-29 037 132

Deelgemeenschap Willibrord

Secretariaten:
Pax Christikerk, Reigerlaan 51
3136 JJ Vlaardingen. T 010-474 1790
Open: donderdag 10.00 -11.30 uur,
vrijdag 13.00 -14.30 uur.

E-mail: secretariaat.willibrord-pax@goedeherderparochie.nl

H. Lucaskerk, Hoogstraat 26a/b, 3131 BN Vlaardingen. Tel. 010-470 2679
Open: donderdag 10.00 - 11.30 uur.
E-mail: secretariaat.willibrord-lucas@goedeherderparochie.nl

ING-rekeningen: NL80 INGB 0000 7897 12 t.n.v. Par de Goede Herder – Pax Christi kerk
NL25 INGB 0000 0902 65 t.n.v. Par de Goede Herder – H.Lucas kerk

Vieringen: zaterdag en zondag zie rooster midden in dit blad;
In de week: H.Lucaskerk elke dinsdag 14.00 uur rozenkransgebed

Ziekenbezoek, ontvangen H.Communie:
Pax Christi: M. van der Nol, tel. 474 8007
H.Lucas: R. van Dorp, tel. 434 4106
J. Kroeze, tel. 435 0747

Autodienst voor vervoer naar de kerk:
Pax Christikerk: Secretariaat 474 1790
H.Lucaskerk: J. Kroeze 435 0747

PASTORAAL TEAM:
Ch. Duynstee, pastoor, moderator team
H. Egging, priester, rector basiliek H. Liduina
A. Kunnekkadan, pater SVD
K. Koeleman, pastoraal werker, teamcoördinator
E. Barendregt-Koalsie, medewerkster pastoraal team

PASTORAATSGROEP WILLIBRORD:

H. Egging (contactpastor)
Petra Verheezen (duo-coördinator)
Agnes Jansen (duo-coördinator)
Elly Barendregt (catechese)
Wilfried Wong-Loi-Sing (pastoraat)
Jan Barendregt (liturgie en contact scholen Pax Christi)
Ted van der Geest (diaconie)
Gezina van Bohemen (liturgie H. Lucas)
Anne van der Horst (alg. zaken)
Harry Veugelers (alg. zaken)
Berthe de Leede (alg. zaken)
Marie-Nicole Gregory (alg. zaken)